登録日	令和7年6月4日
物件番号	R7-005

外観・内観写真

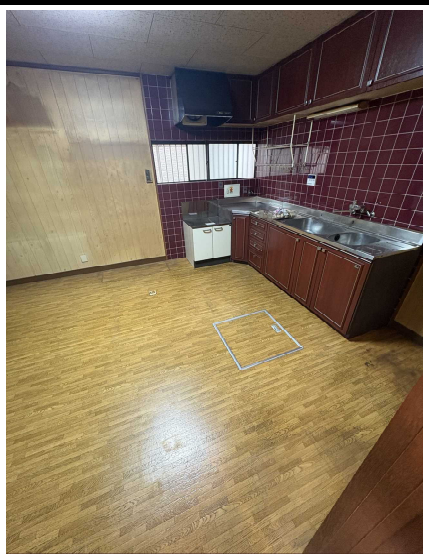

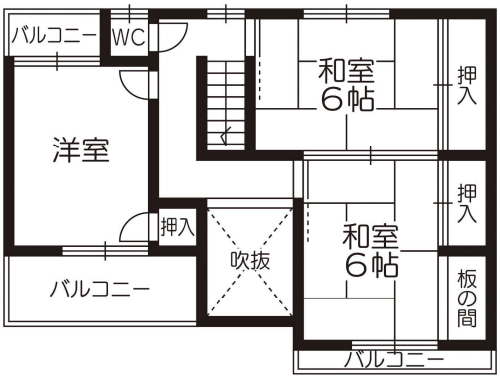

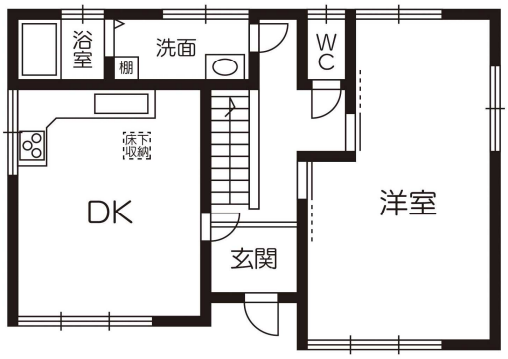

所在地		高石市千代田2丁目			
登記地積	延床面積	構造		間取り	
105.22㎡	98.82㎡	木造2階建		4DK	
建築年等		空き家になった時期又は予定		駐車場	
昭和62年築		令和6年2 月		1台	
設備状況	電気	引き込み済み	主要施設への距離	保育園等	300m
	ガス	都市ガス		小学校	500m
	トイレ	水洗		中学校	800m
	水道	上水道		病院	500m
	下水道	下水道		スーパー	700m
公共交通機関（鉄道駅）までの時間・距離		南海本線/高石駅　500m　　徒歩 7 分			
売却条件		売却　498万円			

問い合わせ先（宅地建物取引業者）	伊勢住宅株式会社
	TEL ： 072－265－5551