登録日	令和5年8月25日
物件番号	R5-007

外観・内観写真

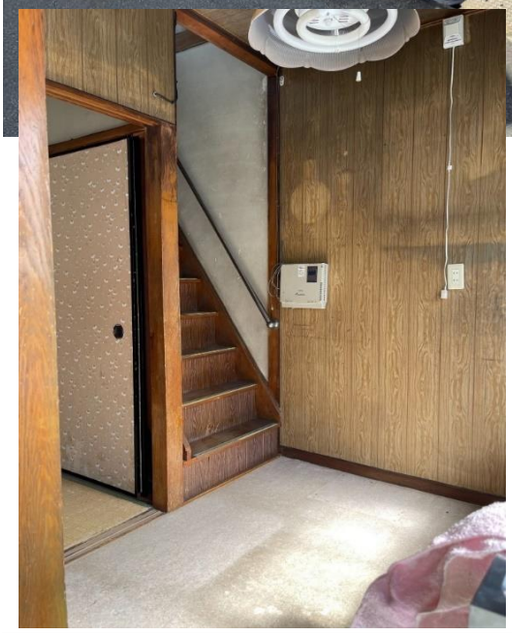

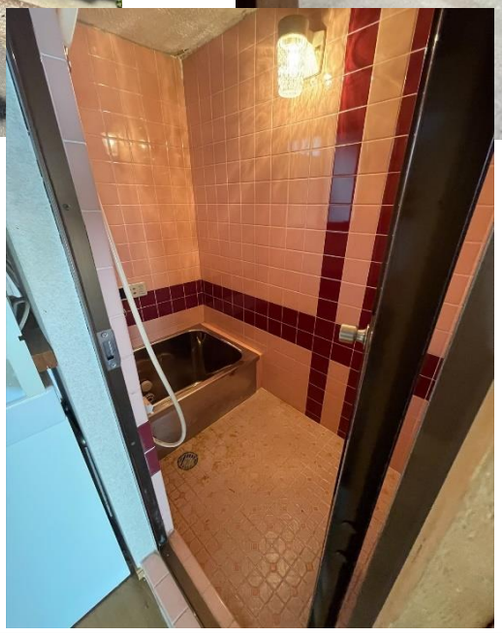

所在地		高石市綾園6丁目			
登記地積	延床面積	構造		間取り	
46.58㎡	47.26㎡	木造2階建		3K	
建築年等		空き家になった時期又は予定		駐車場	
昭和 44 年築		令和5年4月		なし	
設備状況	電気	引き込み済み	主要施設への距離	保育園等	400m
	ガス	都市ガス		小学校	350m
	トイレ	水洗		中学校	1000m
	水道	上水道		病院	550m
	下水道	下水道		スーパー	850m
公共交通機関（鉄道駅）までの時間・距離		南海本線/高石駅　800m　　徒歩 10 分			
売却条件		売却　350万円			

問い合わせ先（宅地建物取引業者）	株式会社　ケイツーハウジング
	TEL　：　072－265－0001